

IL PUNTO TECNICO DI PIAZZA AFFARI *A cura di* GIANLUIGI RAIMONDI

S&P/Mib torna in sella a 42.000

È ormai clima da trading range

Il derivato ha fatto capire fin dalle prime battute che lo scivolone della vigilia a 41.900 era solo un brutto ricordo. I volumi tornano a scendere

FABRIZIO GUIDONI

Il future sullo S&P/Mib si è fermato a 42.370 riuscendo a recuperare 410 punti rispetto alla chiusura precedente. Nel dettaglio il derivato ha aperto in buon rialzo a 42.240. Dopo una prima parte caratterizzata da un andamento ondulatorio all'interno del range 42.160-42.335, le quotazioni hanno provato un ulteriore allungo. Lo spunto rialzista ha toccato un massimo a 42.495.

Gli short scattati a ridosso della resistenza 42.500 hanno potuto sfruttare una rapida correzione fino a 42.275, cui ha fatto seguito una reazione nel finale. Nel complesso i volumi sono risultati in flessione, totalizzando poco meno di 12.000 contratti scambiati.

Dal punto di vista tecnico il ritorno delle quotazioni sopra 42.000 rasserena il quadro grafico del derivato, dopo le nubi portate dalla chiusura in forte calo di mercoledì 18 luglio. Così come nell'impostazione tecnica di medio periodo, anche la situazione grafica di breve è ormai diventata caratterizzata da un andamento sostanzialmente laterale, con supporti 41.900 e 42.200 e resistenze 42.500 e 42.800.

In questo contesto è favorito un orientamento operativo da trading range, puntando in prossimità dei supporti su rimbalzi e a ridosso delle resistenze su movimenti correttivi.

A livello di strategie intraday sono possibili long in vicinanza di 42.160/200 con obiettivo 42.280 e 42.320. Possibilità di short, invece, in prossimità di 42.600 con target 42.510 e 42.450.

IL FUTURE SULLO S&P/MIB

Andamento delle ultime due sedute (grafico intraday a 15 minuti)

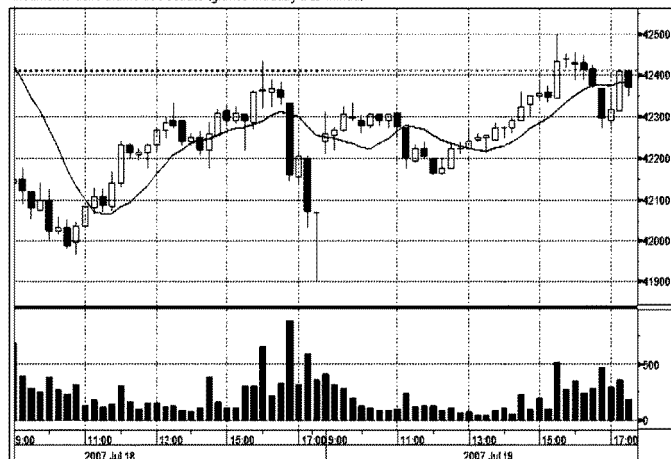
**I PRINCIPALI FUTURE MONDIALI**

	ULTIMO	PREC.	VAR %	MAX	MIN	PREZZO APERTURA
S&P/Mib	42366,00	42071,00	0,70	42500,00	42160,00	42240,00
Cac 40	6065,00	5996,50	1,14	6082,50	6027,00	6038,00
CME Nasdaq 100	2071,00	2059,75	0,55	2078,00	2053,75	2060,00
CME S&P 500	1557,60	1554,80	0,18	1564,90	1548,60	1555,60
Dax Index	8040,00	7960,00	1,01	8064,00	7993,00	8017,00
Dj Eurostoxx 50	4539,00	4502,00	0,82	4557,00	4517,00	4530,00
Dow Jones Industrial	14030,00	14003,00	0,19	14090,00	14015,00	14025,00
Eurex Bund	111,02	110,98	0,04	111,14	110,76	110,85
Liffe FT-SE 100	6654,00	6591,00	0,96	6677,00	6613,50	6619,00
Oro	678,10	673,70	0,65	678,40	672,00	673,60
TBond	107,72	107,97	-0,23	107,78	107,31	107,69

Rilevazioni effettuate alle 20:30. Dati di chiusura di S&P/Mib e Cac40

VIX INDEX

Indice della volatilità dell'S&P - Cboe

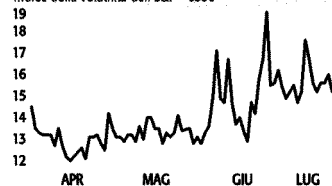
**VXN INDEX**

Indice della volatilità del Nasdaq 100

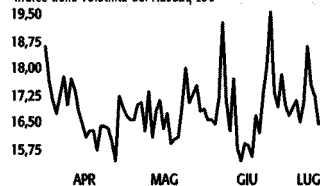

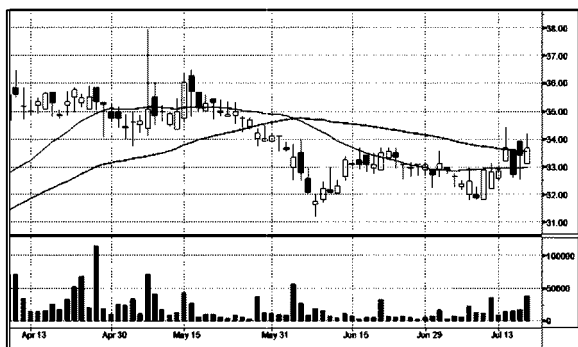
EL.EN

EL.EN si è mantenuta con scambi intraday in progressivo aumento al di sopra della trendline ribassista di medio periodo passante per quota 33 euro. Uno scenario che potrebbe anticipare un allungo del titolo con obiettivi a 36 prima e nell'area compresa tra 38 e 38,50 in seguito. Per contro, l'eventuale cediemento dell'attuale sostegno a quota 33 potrebbe innescare una correzione dei corsi verso 31,80/31,15 euro.

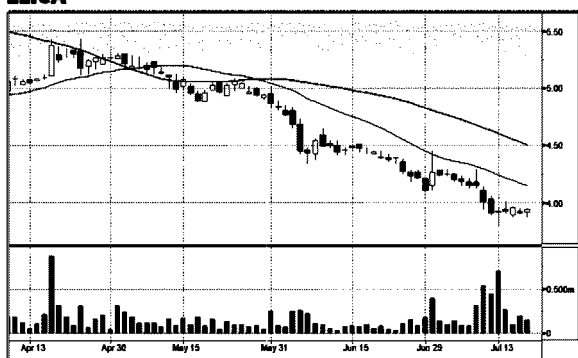
ELICA

Elica sta per completare una formazione triangolare il vertice, individuabile a 3,85 euro a ridosso del minimo storico, potrebbe rappresentare il punto di partenza di un trend rialzista. In quest'ottica i prossimi obiettivi diventerebbero 4,30 prima e 4,50/4,60 in seguito. Essenziale però un incremento dei volumi, al momento inferiori alla media delle ultime 30 sedute. Negativa invece la violazione di 3,80 con target a 3,60/3,45 euro.

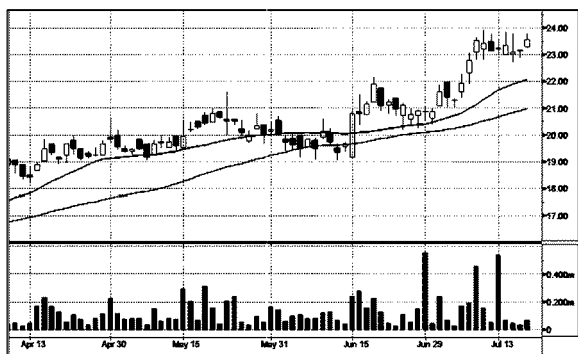
PERMASTEELISA

Permasteelisa ha testato per l'ennesima volta la resistenza statica posta a quota 24 euro senza riuscire a superare l'ostacolo. Oltre questo livello i prossimi obiettivi sono individuabili a 25,50 prima e nell'area compresa tra 26,50 e 27 successivamente. Per contro, l'eventuale violazione della trendline ascendente passante per 23 euro (che da metà giugno funge da supporto dinamico ai corsi) proietterebbe il titolo a 20,50/20.

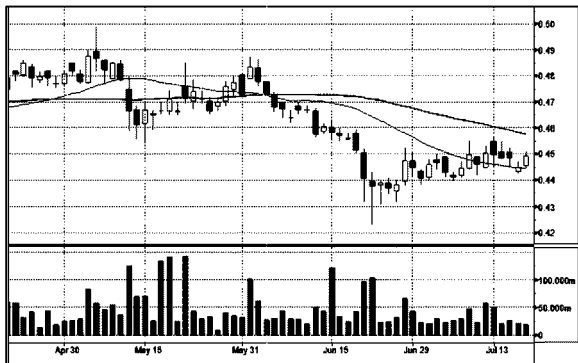
SEAT PAGINE GIALLE

Seat Pagine Gialle ha testato la resistenza dinamica discendente di medio periodo passante per quota 0,450 euro. Un livello oltre il quale il titolo potrebbe intraprendere uno stabile trend rialzista e puntare verso quota 0,470 prima e 0,490 in seguito. In quest'ottica è però fondamentale un incremento degli scambi, per il momento inferiori alla media mensile. Negativo, per contro, il cedimento del sostegno a 0,450 con target a 0,420.