

IL PUNTO TECNICO DI PIAZZA AFFARI *A cura di* GIANLUIGI RAIMONDI

S&P/Mib scivola sotto 43000 e avvicina il supporto 42500

Candela nera per il derivato che è partito subito debole in gap ribassista. L'intonazione cedente ha fatto balzare i volumi. Ma l'open interest cala

FABRIZIO GUIDONI

Brutta candela nera per il future sullo S&P/Mib che ieri è scivolato a 42765 perdendo 385 punti rispetto alla chiusura precedente. Dal punto di vista tecnico la rottura di 43000 ha segnalato la fine del trend rialzista di breve periodo, partito da area 42000/100, e l'avvio di un movimento discendente che ha come possibile obiettivo la zona 42400/500 e successivamente la chiusura del gap rialzista rimasto aperto a 42155. Il quadro operativo di medio periodo resta caratterizzato da una fase sostanzialmente laterale.

Nel dettaglio il derivato ha aperto in gap ribassista esattamente a 43000 punti. Dopo un tentativo di richiusura del gap culminato con un massimo intraday a 43145, le quotazioni sono nuovamente tornate in zona 43000, quota definitivamente abbandonata in tarda mattinata. La flessione è proseguita fino 42700 per poi trasformarsi in una nervosa fase laterale con resistenza 42900 e minimo 42605. Il clima cedente della giornata ha avuto l'effetto di far lievitare i volumi, balzati a 17790 contratti. L'open interest ha invece ripiegato intorno quota 24000 future aperti.

A livello di strategie intraday le posizioni short sono favorite in caso le quotazioni rimangano sotto 42900. In tal caso sarà infatti probabile che il derivato si diriga verso gli obiettivi ribassisti a 42705, 42660 e 42620. Ancora short sotto 42590 con target 42525. Per le posizioni long meglio attendere il superamento di 42910 con primo obiettivo 42990.

IL FUTURE SULLO S&P/MIB

Andamento delle ultime due sedute (grafico intraday a 15 minuti)

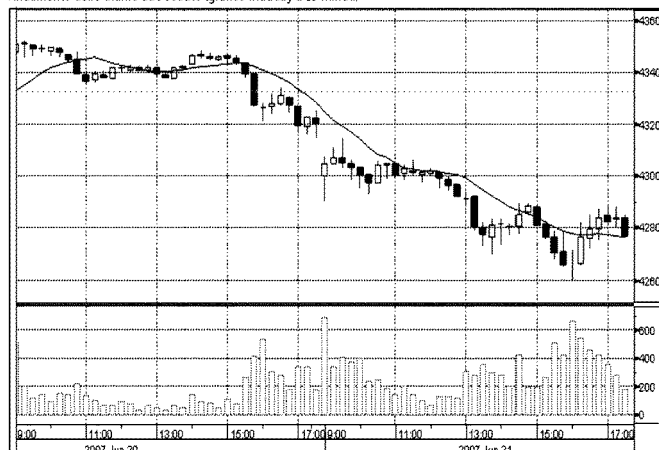
**I PRINCIPALI FUTURE MONDIALI**

	ULTIMO	PREC.	VAR %	MAX	MIN	PREZZO APERTURA
S&P/Mib	42840,00	43204,00	-0,84	43145,00	42605,00	43000,00
Cac 40	6044,50	6104,50	-0,98	6079,50	6008,00	6059,50
CME Nasdaq 100	1963,50	1947,75	0,81	1969,50	1938,25	1948,50
CME S&P 500	1534,10	1527,00	0,47	1536,80	1518,00	1527,20
Dax Index	8092,00	8180,50	-1,08	8141,50	7985,00	8114,50
Di Eurostoxx 50	4544,00	4584,00	-0,87	4556,00	4493,00	4535,00
Dow Jones Industrial	13650,00	13608,00	0,31	13675,00	13510,00	13628,00
Eurex Bund	110,09	110,24	-0,14	110,47	109,92	110,14
Liffe FT-SE 100	6654,00	6704,00	-0,75	6672,00	6601,00	6668,00
Oro	650,60	656,10	-0,84	648,60	648,60	648,60
TBond	106,22	106,59	-0,35	106,63	106,13	106,53

Rilevazioni effettuate alle 20:30. Dati di chiusura di S&P/Mib e Cac40

VIX INDEX

Indice della volatilità dell'S&P - Cboe

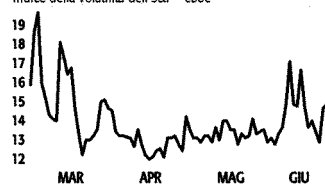
**VXN INDEX**

Indice della volatilità del Nasdaq 100

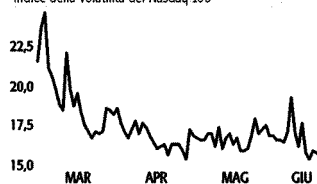

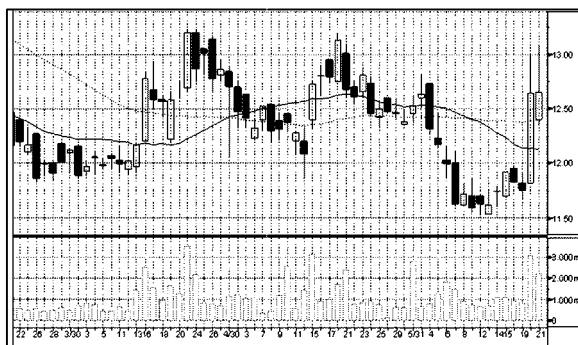
BENETTON

BENETTON ha oltrepassato la trendline ribassista di breve termine passante per quota 12,50 euro con scambi superiori alla media mensile. Uno scenario che potrebbe anticipare un ulteriore allungo dei corsi verso quota 13,25 prima e in area 13,75/14 in seguito. Per contro, l'eventuale ritorno sotto quota 12,50 potrebbe dare il via a una correzione con target a 11,75 prima e 11/10,75 poi.

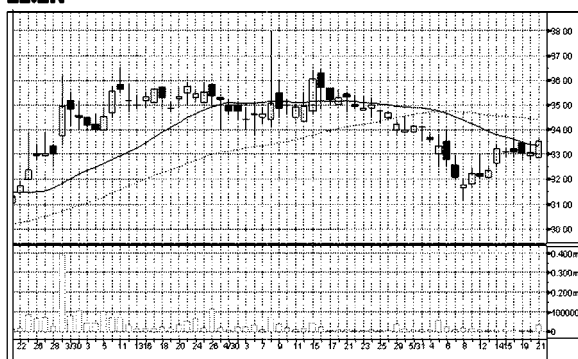
EL.EN

EL.EN ha beneficiato di un rimbalzo tecnico dal supporto statico e dinamico posto in area 33 euro. Al rialzo i prossimi obiettivi sono individuabili a quota 35 prima e nella zona di resistenza compresa tra 36,50 e 37,50 successivamente. Per contro, l'eventuale violazione del sostegno a 33 euro potrebbe innescare un ritracciamento con obiettivi a 31,50 prima e nella zona compresa tra 30 e 29,50 euro in seguito.

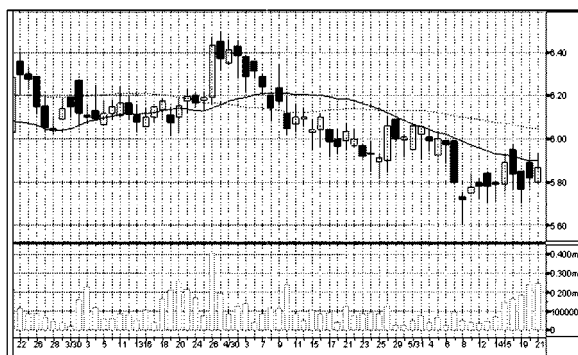
EUTELIA

Eutelia è rimbalzato con scambi intraday in progressivo aumento rispetto alla media mensile dal supporto dinamico di breve termine passante per 5,75 euro. Uno scenario che potrebbe consentire al titolo un ulteriore allungo con obiettivi a 6,10 prima e nell'area compresa tra 6,45 e 6,55 in seguito. Negativo, per contro, l'eventuale violazione del sostegno a 5,75 euro con target a 5,60 prima e 5,45 successivamente.

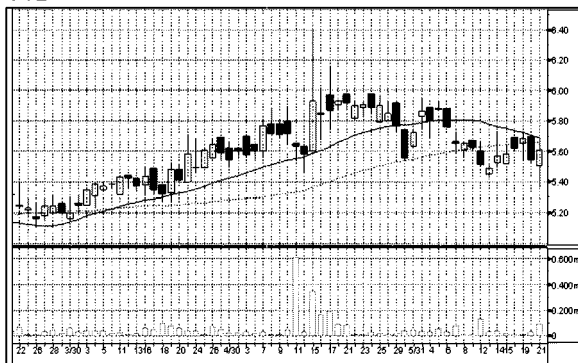
SOL

SOL è rimbalzato dal supporto dinamico di breve termine posto a quota 5,40 euro. Un movimento che potrebbe portare alla formazione di un doppio minimo, figura tecnica che in genere preannuncia un'inversione rialzista dei corsi. In quest'ottica i prossimi obiettivi sono individuabili a quota 6 prima e nell'area compresa tra 6,40 e 6,60 euro in seguito. Il cedimento del sostegno a 5,40 euro potrebbe invece proiettare il titolo a 5,20/5.