

IL PUNTO TECNICO DI PIAZZA AFFARI

S&P/Mib in discesa controllata Ma l'andamento resta laterale

Il derivato è partito subito negativo a 33475 anche se ha poi evidenziato modeste tensioni, registrando una bassa volatilità e volumi contenuti

IL FUTURE SULLO S&P/MIB

Andamento delle ultime due sedute (grafico intraday a 15 minuti)

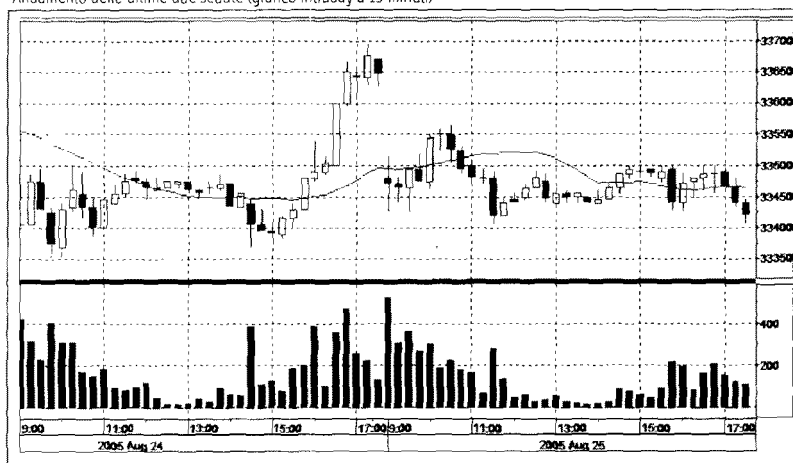

FABRIZIO GUIDONI

Ieri il future sullo S&P/Mib si è fermato a 33420 (meno 0,67%). La partenza negativa a 33475 ha subito lanciato un segnale di debolezza, anche se l'assenza di rotture di supporti importanti ha evitato che le quotazioni continuassero a scendere. Il derivato ha così potuto mettere a segno una timida reazione fino a 33565. Esaurito il rimbalzo, il future si è però riportato sui valori di apertura, segnando un minimo a 33405. Incapaci di mantenere una tendenza intraday, le quotazioni si sono inserite in un movimento laterale con resistenza a 33500 che neppure l'avvio delle Borse Usa ha interrotto. I volumi sono risultati in sensibile calo, a fatica sopra la soglia dei 10mila contratti. Ancora in leggero rialzo l'*open interest*, spinto dalla ricerca di protezione da parte degli investitori azionari. Sotto il profilo tecnico ci sono tre aspetti che segnano che la pressione ribassista sul future di Piazza Affari non è per ora particolarmente violenta: la maggior forza relativa del derivato rispetto agli altri future europei (probabilmente per la composizione del sottostante), la bassa volatilità intraday (indice più d'incertezza che di nervosismo) e i volumi contenuti. Attualmente l'inizio di un trend discendente sarebbe segnalato solo da una rottura di 33mila. A livello intraday sono possibili long in prossimità dell'area 33250/300 e sopra 33510, con obiettivi rispettivamente a 33500 e, nel secondo caso, a 33565 e a 33625. Short invece sotto 33500 con primo target a 33320.

FUTURE

Volatilità in lento recupero

VIX INDEX

Indice della volatilità dell'S&P - Cboe

15,75
15,00
14,25
13,50
12,75
12,00
11,25
10,50

MAG GIU LUG AGO

VXN INDEX

Indice della volatilità del Nasdaq 100

20,0
17,5
15,0
12,5

MAG GIU LUG AGO

	ULTIMO	PREC.	VAR %	MAX	MIN	PREZZO APERTURA
Cac 40	4384,00	4429,50	-1,03	4410,00	4373,00	4410,00
CME Nasdaq 100	1566,50	1565,00	0,10	1573,00	1564,00	1567,00
CME S&P 500	1211,40	1209,90	0,12	1214,20	1210,40	1211,70
Dax Index	4851,50	4923,00	-1,45	4889,50	4849,00	4877,00
Dj Eurostoxx 50	3254,00	3293,00	-1,18	3275,00	3252,00	3271,00
Dow Jones Industrial	10445,00	10437,00	0,08	10466,00	10435,00	10446,00
Eurex Bund	123,58	123,27	0,25	123,59	123,26	123,29
Liffe FT-SE 100	5268,50	5284,50	-0,30	5281,00	5255,50	5263,50
Oro	438,40	437,30	0,25	438,50	438,00	438,50
S&P/Mib	33459,00	33647,00	-0,56	33565,00	33405,00	33480,00
TBond	117,06	116,59	0,40	117,09	116,56	116,66

Rilevazioni effettuate alle 20:30. Dati di chiusura di S&P/Mib e Cac40



A CURA DI GIANLUIGI RAIMONDI

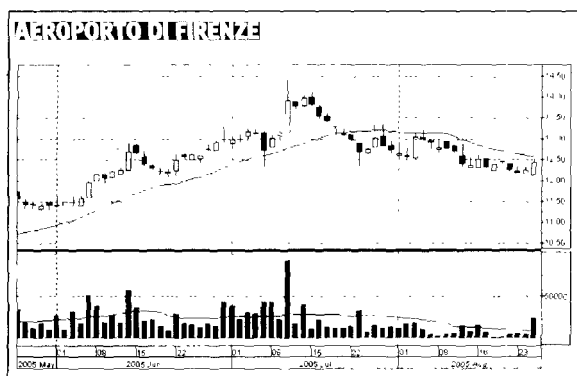

Il titolo **Aeroporto di Firenze** è rimbalzato dopo aver testato il supporto statico di medio periodo posto in area 12 euro con volumi in progressivo aumento al di sopra della media delle ultime 30 sedute. Questo scenario potrebbe anticipare un nuovo rialzo dei corsi con target a 13,50 prima e in area 14,25/14,55 in seguito. Negativo invece il cedimento di 12 con target a 11,40 prima e a quota 11,20 poi.

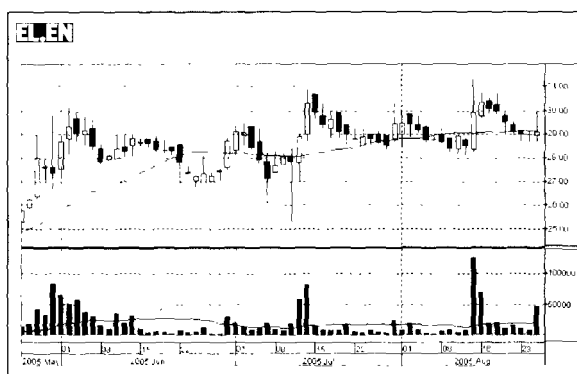

EL EN sta testando il supporto dinamico di medio-lungo periodo passante per quota 28,50 euro. Un livello da dove il titolo potrebbe rimbalzare e proseguire nel trend rialzista iniziato a maggio. In quest'ottica i prossimi obiettivi sono individuabili a 31 prima e nell'area compresa tra 33 e 34,50 poi. Per contro, la violazione del sostegno a 28,50 provocherebbe una correzione verso quota 26.



Milano Assicurazioni continua a muoversi all'interno di un canale ascendente dentro il quale i corsi effettuano oscillazioni di scarsa ampiezza. I prossimi obiettivi del titolo sono individuabili a quota 5,90 prima e nell'area compresa tra 6,20 e 6,35 in seguito. Nell'ipotesi in cui, invece, i corsi dovessero violare il supporto dinamico a quota 5,40, i target diventerebbero 5,20 prima e 4,75 poi.

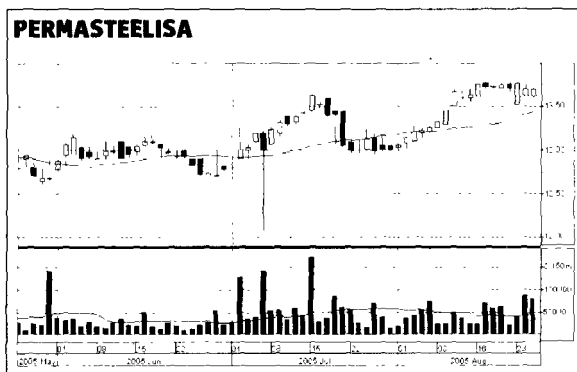

Permasteelisa sta per completare una formazione triangolare il cui vertice, individuabile a quota 13,75 euro, potrebbe rappresentare il punto di partenza di un nuovo trend rialzista. Gli obiettivi di questo ipotetico movimento diventerebbero 14,15 prima e 14,60/80 poi. La violazione del supporto dinamico di medio periodo passante per quota 13,50 innescerebbe invece una dinamica negativa.